Platine (LED Treiber/Steuerung) LED Twin Scan (CRT_DR_LED_SCAN-BAR V1.0) (Scanner 1

Art.-Nr.: E6511.257
GTIN: 4026397729542

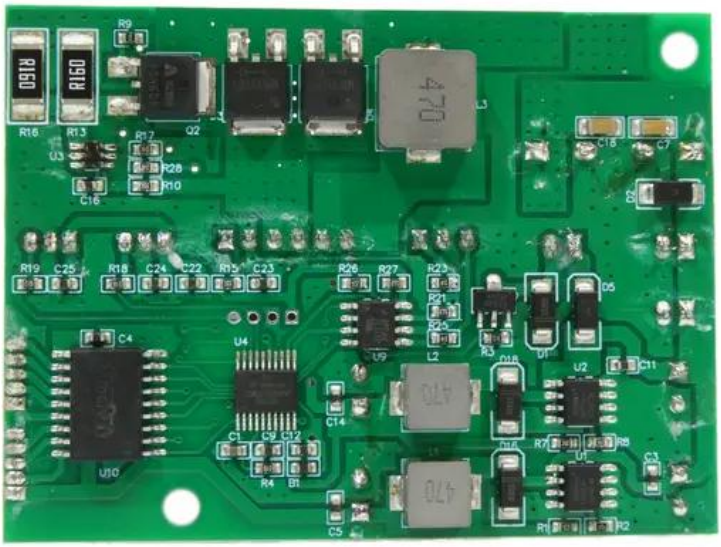

Listenpreis: 28.82 €

inkl. 19% Mwst.

Features:

Technische Daten:

Gewicht:	0,03 kg

Logistic

EAN / GTIN: 4026397729542
Gewicht: 0,03 kg
Länge: 0.07 m
Breite: 0.06 m
Höhe: 0.03 m

Eurolite®, Futurelight®, PSSO®, Roadinger®, Alutruss®, Europalms® und Dimavery® sind Marken der Steinigke Showtechnic GmbH, Andreas-Bauer-Straße 5, DE-97297 Waldbüttelbrunn
Alle Rechte vorbehalten.Technische Änderungen und Irrtum vorbehalten. Alle Bilder ähnlich, zum Teil Symbolfotos.